

Mesura

■ Liderado por sus cinco socios, Mesura cuenta con una amplia variedad de profesionales.

Nuestra firma está ubicada en Barcelona (España), donde fue creada. Aun siendo local, el objetivo de Mesura es internacional. El equipo ejecutivo está formado por sus socios, así como por los responsables de cada una de las cuatro delegaciones internacionales, que se concretan en la figura de Associate Partners. Con voluntad de innovación constante acabamos de inaugurar una nueva línea de trabajo: Mesura Think Tank, un departamento que se encarga de trazar puentes entre el mundo académico y el profesional, con el fin de hacer de la investigación otro de nuestros pilares de la empresa

Mesura se caracteriza por un modelo de arquitectura global que desarrolla de forma integral todas las fases del proceso constructivo: diseño, proyecto, gestión y dirección de obra, y abarca desde el asesoramiento hasta la planificación, el desa-

rollo y gestión de todo tipo de proyectos de gran envergadura y complejidad.

■ Headed by its five partners, Mesura has a broad variety of professionals.

Our firm is based in Barcelona (Spain), where it was founded. It may be local, but Mesura's goal is international. Its executive team comprises its partners as well as the heads of each one of the four international offices, who are embodied in the figure of Associate Partner.

Our constant determination to innovate has led us to recently inaugurate a new line of work: Mesura Think Tank, a department engaged in building bridges between the academic and the professional world in order to make of research another of the company's pillars.

Mesura is characterised by a global architecture model that comprehensively develops all the phases of the construction process:



Design, Project, Management and Project Management, all encompasses from advice to planning, development and management in all types of large-scale, highly complex projects.

Restaurante Caballa Canalla

Caballa Canalla Restaurant

MESURA. CARLOS DIMAS GARMONA, BENJAMÍN IBORRA WICKSTEED, JORDI ESPINET ROMA Y MARCOS PARERA BLANCH, ARQUITECTOS

Localización Location: Plaça del Poeta Boscà 1, Mercat de la Barceloneta, Local 1-2, Barcelona. Spain. Projectistas Planners: Mesura. Partners in Architecture. Rotulación y diseño gráfico Signage & graphic design: Fe Creative Agency. Constructora General Contractor: Constructora d'ARO. Fotografía Photography: José Hevia.

Contratista principal | Constructora D'Aro | www.constructoradaro.cat | mail@constructoradaro.cat

Mármoles | Kendra Espai Creacions | kendraespai@gmail.com

Proyecto de Iluminación y sostenibilidad energética | Adymus | www.adymus.es | info@adymus.es

Mobiliario | Lifra Contract | www.lifracontract.com | contract@lifracontract.com

Pie de mesa modelo Laja | Pedrali | www.pedrali.it | info@pedrali.it

Iluminación técnica y arquitectónica | Normalit | www.normalit.com | normagrup@normagrup.es

Listado de Industriales en / Suppliers list at www.ondiseno.com/proyectos.php

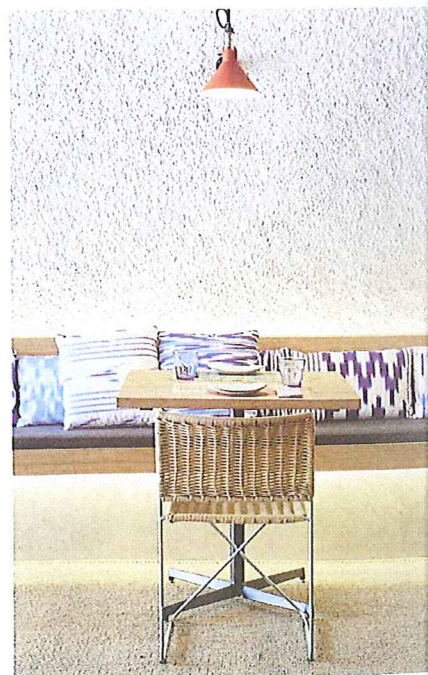
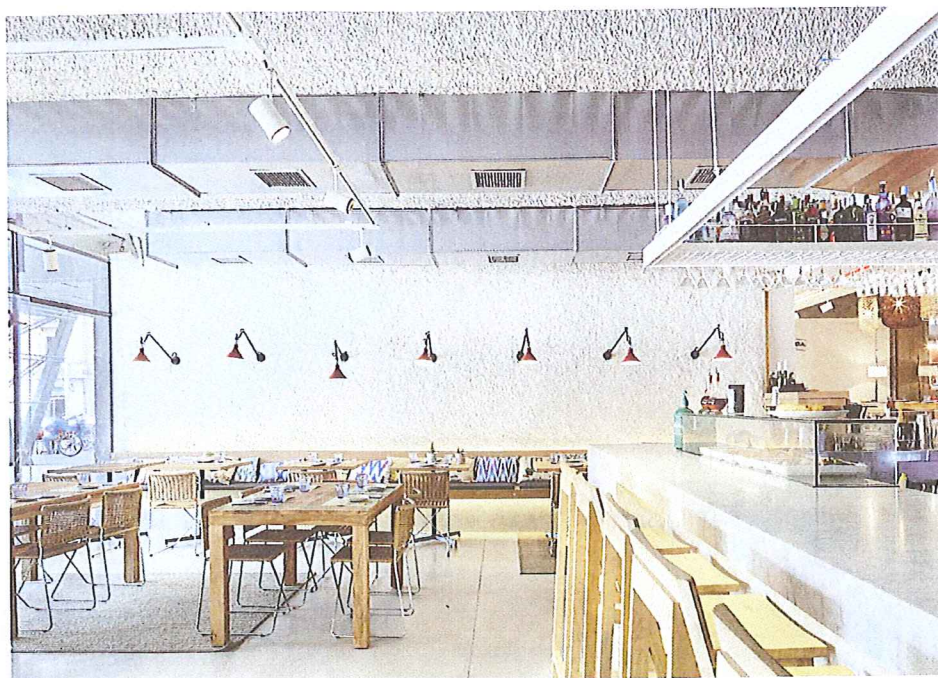

El conocido Mercado de la Barceloneta cuenta con el restaurante Caballa Canalla, un nuevo referente gastronómico local emplazado en el corazón de este barrio de la ciudad de Barcelona.

En términos espaciales, el local se abre a la plaza en planta baja y forma real mediante una magnífica terraza porchada en el nivel superior de manera visual, acogido por la gran cubierta del mercado que invade la plaza.

El nexo de conexión entre ambas plantas es el punto neurálgico del proyecto, una gran pasarela a 120 cm. de altura que dignifica el recorrido a la planta superior y evidencia la existencia de esta, a modo de fondo teatral donde, como sucede en un privilegiado balcón, contemplar una escenografía muy propia de la Barceloneta.

En la planta baja, espacio diurno del proyecto y de tonalidades claras y neutras, cuenta con pavimentos continuos de microcemento, un revestimiento con mucha personalidad capaz de proyectar una espuma acústica por paredes y techos (que además dignifica la estructura vista del mercado), y materiales con pátina como el ratán y sisal, o el catado de toba cerámica de pequeño formato que revisita la pasarela, elemento protagonista del local. Completa este espacio, una cocina show-cooking abierta al comedor principal y terraza.

En la planta superior, asociada más a cenas y copas por el carácter introvertido de la cubierta que la envuelve, se ha llevado a cabo con tonalidades más sombrías, manteniendo sin embargo las materialidades utilizadas en el piso inferior. En este espacio, el elemento protagonista es la escenografía de luminarias en suspensión realizadas en mimbre, diseño propio de MESURA. Completan este nivel la teatral cocina abierta al comedor (al igual que en el piso inferior) y un reservado desde el que contemplar la plaza a una cota privilegiada.

The well-known Barceloneta Market has the Caballa Canalla restaurant, a new local gastronomic touchstone sited in the heart of this district of the city of Barcelona.

In spatial terms, the premises physically open on to the ground floor of the plaza via a magnificent porticoed terrace and visually on the upper level, sheltered by the great market roof of that invades the plaza.

The connection between both floors is the nerve centre of the project, a great walkway at a height of 120 cm that exalts the route to the upper storey and makes its existence evident like stage backdrop from where, like a privileged balcony, one can view a typical Barceloneta scenography.

On the ground floor, the daytime space of the project and in light, neutral hues, features continuous microcemento flooring, cladding with a great deal of personality created by projecting acoustic foam on to walls and ceilings (which also distinguishes the market's exposed structure) and materials with patina such as rattan and sisal, or the small-format tufa ceramic tiling that adds the walkway, the element that takes centre stage in the establishment. The space is completed with a show-cooking kitchen opening on to the main dining room and terrace.

The upper floor, which is more associated with dinners and drinks because of the introverted nature of the roof that envelops it, has been decorated in more sombre hues while maintaining the materialities used in the lower floor. In this space, the star element is a staging of pendant luminaires made from rattan in MESURA's own design. This level is completed with the theatrical kitchen opening on to the dining room (as in the lower floor) and a private room from where to observe the plaza from a privileged height.

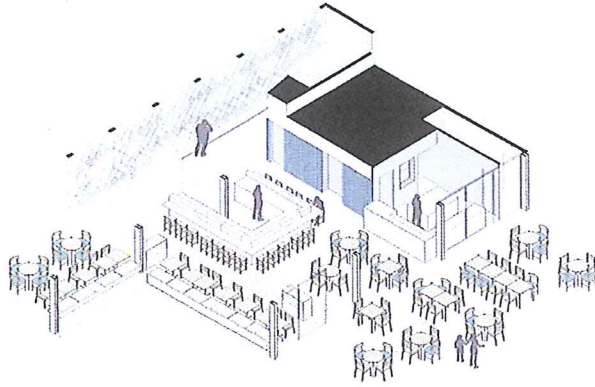

"Apostamos por una arquitectura vanguardista que da cabida a las últimas soluciones constructivas, la sostenibilidad y el respeto por el entorno"

"We are committed to cutting-edge architecture which encompasses the latest build solutions, sustainability and respect for the setting"



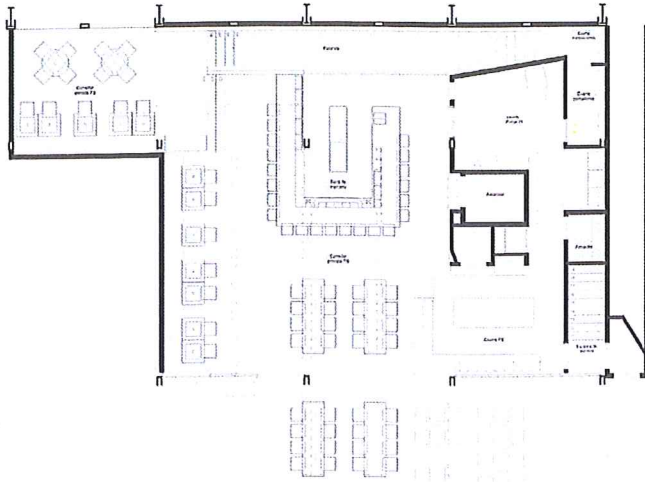

“MESURA entiende que la investigación, la innovación y el trabajo son las piezas clave para dar con las respuestas adecuadas a las necesidades emergentes. El afán de superación, la solvencia profesional, el compromiso con las personas y el territorio han sido una preocupación constante en nuestro trabajo”

“MESURA understands that research, innovation and hard work are the key pieces that provide the right responses to emerging needs. Our eagerness to excel, professional solvency, our commitment to people and the territory have been a constant concern in our work.”

